

Pró-Sono

CLÍNICA E LABORATÓRIO



Curso de Imersão em Odontologia do Sono

29 e 30 de julho de 2022

CURSO TEÓRICO-PRÁTICO/DEMONSTRATIVO

Descrição

Período:

Sexta feira e Sábado

Teremos uma carga teórica, abordando os assuntos pertinentes à intervenção odontológica nos distúrbios do sono, mais especificamente ronco e apneia do sono. Atenderemos também, de forma demonstrativa, um paciente desde a avaliação inicial, exames de poligrafia doméstica, aplicação e ajustes dos aparelhos intra-orais (posicionadores mandibulares e retentores linguais).

Será um curso para 6 alunos. O investimento é de R\$ 1.500,00 (parcelado em 3 parcelas no cartão de crédito ou R\$ 1.200,00 à vista). Após o primeiro contato você receberá uma ficha de inscrição deverá ser preenchida.

CURSO DE IMERSÃO EM ODONTOLOGIA DO SONO

*Tratamento de ronco e apneia do sono com
aparelhos intra-orais*

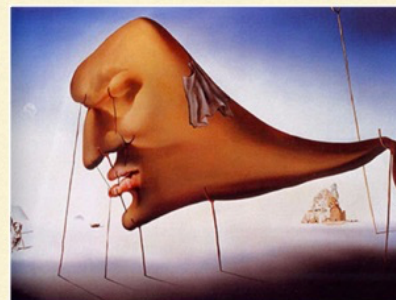

O Sono - Salvador Dalí, 1937

DATA: 29 e 30 de julho de 2022

Local: Clínica Pró-Sono



Informações:
prosono.rcbarbosa@gmail.com
WhatsApp: (11) 98963-3575



Prof. Dr. Ricardo Castro Barbosa, CD



Prof.a. Leticia Ruiz, CD



*Acadêmica Milena Fazolin,
Organizadora*

Cronograma sequencial

Recepção dos participantes a partir das 8:30h na Clínica Pró-Sono, café da manhã.

8:30h Boas-vindas – Prof. Dr. Ricardo Barbosa, Dr.a. Letícia Ruiz e Acadêmica Milena Fazolin

8:40h Briefing introdutório à Odontologia do Sono - Prof. Dr. Ricardo Barbosa

6ª feira - Capítulo Prático-Demonstrativo 1

9:15h Paciente 1

Abordagem inicial, anamnese, exame clínico, avaliação de exames poligráficos, moldagens e obtenção de modelos de trabalho, tomada de registro para montagem em articulador e envio para o Laboratório (Laboratório Pró-Sono).

11:00h Paciente 2

Tomada de medidas (registros) para Retentor lingual (aluno voluntário)

12:00h – 12:30h

Discussão dos casos, esclarecimentos de dúvidas.

12:30h – 14:00h

Almoço

Capítulo Teórico 1

14:00h – 15:30h

Sono normal, distúrbios do sono

15:30h – 16:00h

Coffe break

16:00h – 17:00h

Fisiopatologia da SAOS, anamnese,
Diagnóstico: Anamnese, Polissonografia e Poligrafia

17:00h – 17:45h

Alternativas de tratamento da SAOS – comportamental, cirúrgico e CPAP

17:45 – 18:30h

Tratamento da SAOS – odontologia – aparelhos intra-orais

Sábado - Capítulo Prático-Demonstrativo 2

9:00h Paciente 1

Colocação, ajuste do aparelho intra-oral e orientação ao paciente.

11:00h – 12:30h

Apresentação da Poligrafia/ApneaLink plus – adaptação e interpretação de resultados.
Aplicativos de celulares.

12:30h – 13:15h

Adaptação de Retentor lingual (aluno voluntário)

13:15h – 14:30h

Almoço

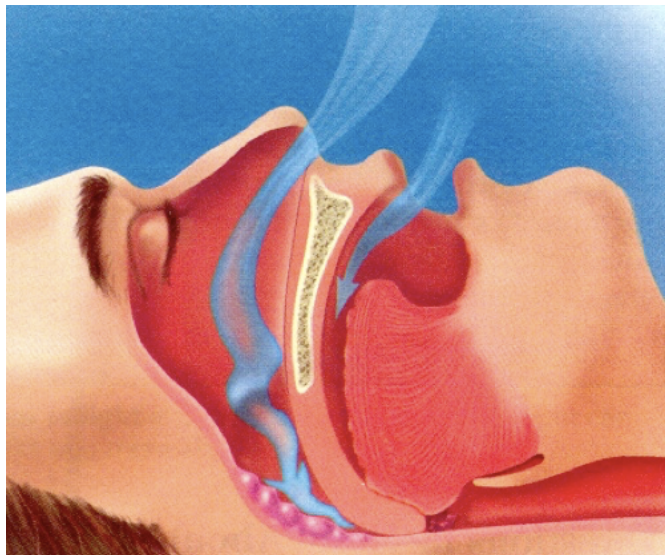

Capítulo Teórico 2 (sala de aula)

14:30h – 16:00h

Embasamento científico: apresentação de trabalhos, casuística e variações

16:00h – 16:30h

Coffe break

16:30h – 18:00h

Mesa redonda: (Ricardo / Leticia / alunos)

Encerramento.

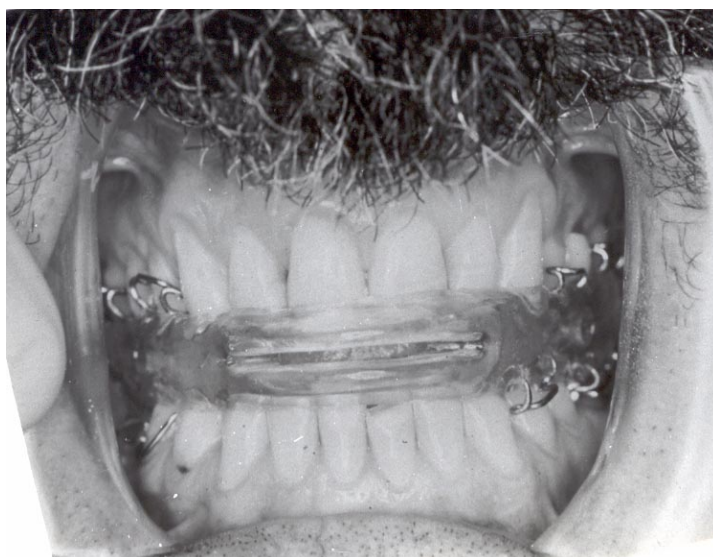

Pró-Sono

CLÍNICA E LABORATÓRIO



**Av. Divino Salvador, 94 – Planalto Paulista (Moema)
A uma quadra da Estação Moema do Metrô – Linha Lilás
São Paulo/SP**